

# PERIMETRE DU DROIT DE PREEMPTION URBAIN (DPU) DE LA COMMUNAUTE DE COMMUNES DE LA VEYLE

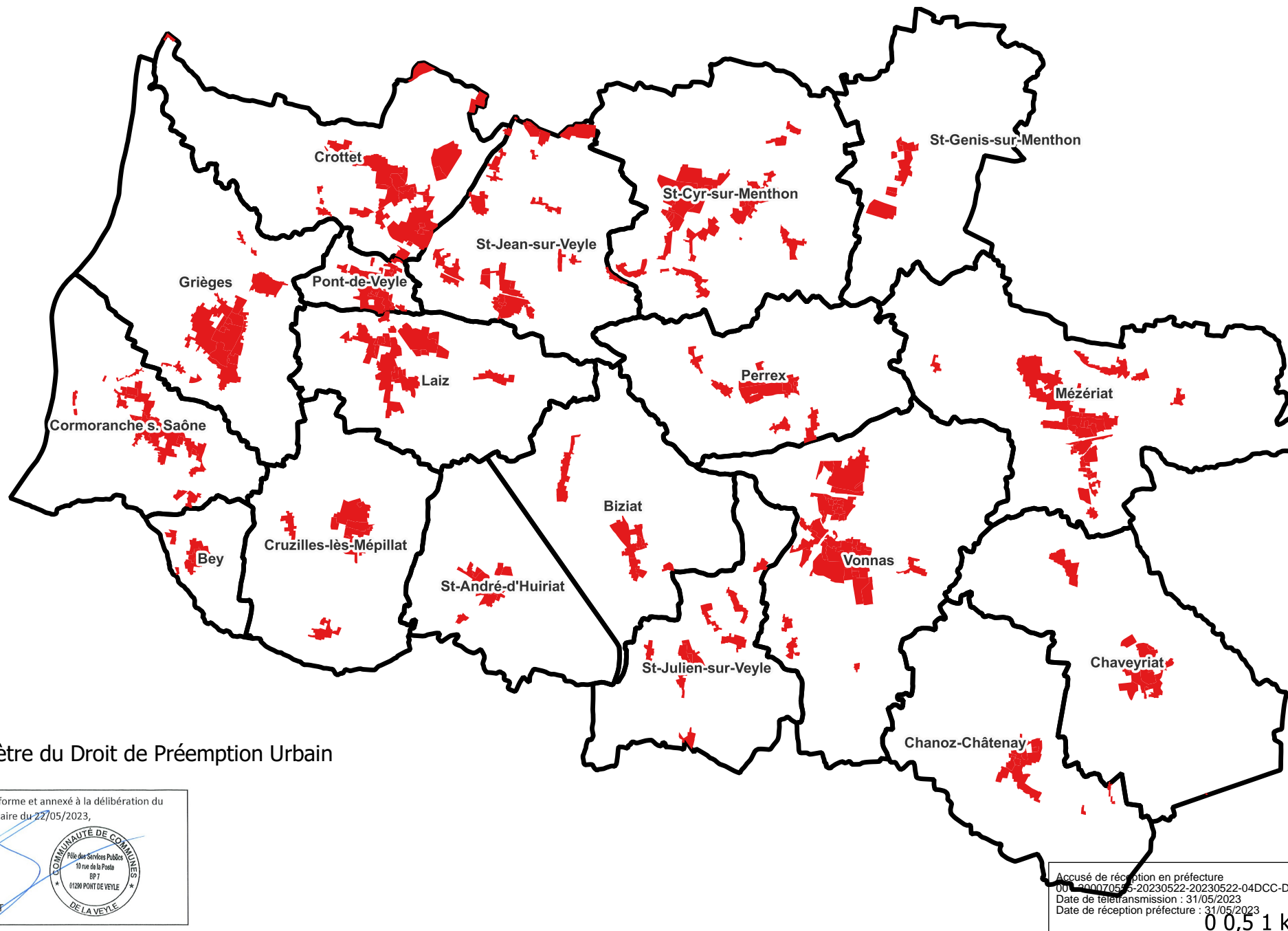

Dossier certifié conforme et annexé à la délibération du conseil communautaire du 22/05/2023,

Le Président,

Christophe GREFFET



Accusé de réception en préfecture  
001200070575-20230522-20230522-04DCC-DE  
Date de télétransmission : 31/05/2023  
Date de réception préfecture : 31/05/2023

# PERIMETRE DU DROIT DE PREEMPTION URBAIN (DPU) DE LA COMMUNAUTE DE COMMUNES DE LA VEYLE - COMMUNE DE BEY

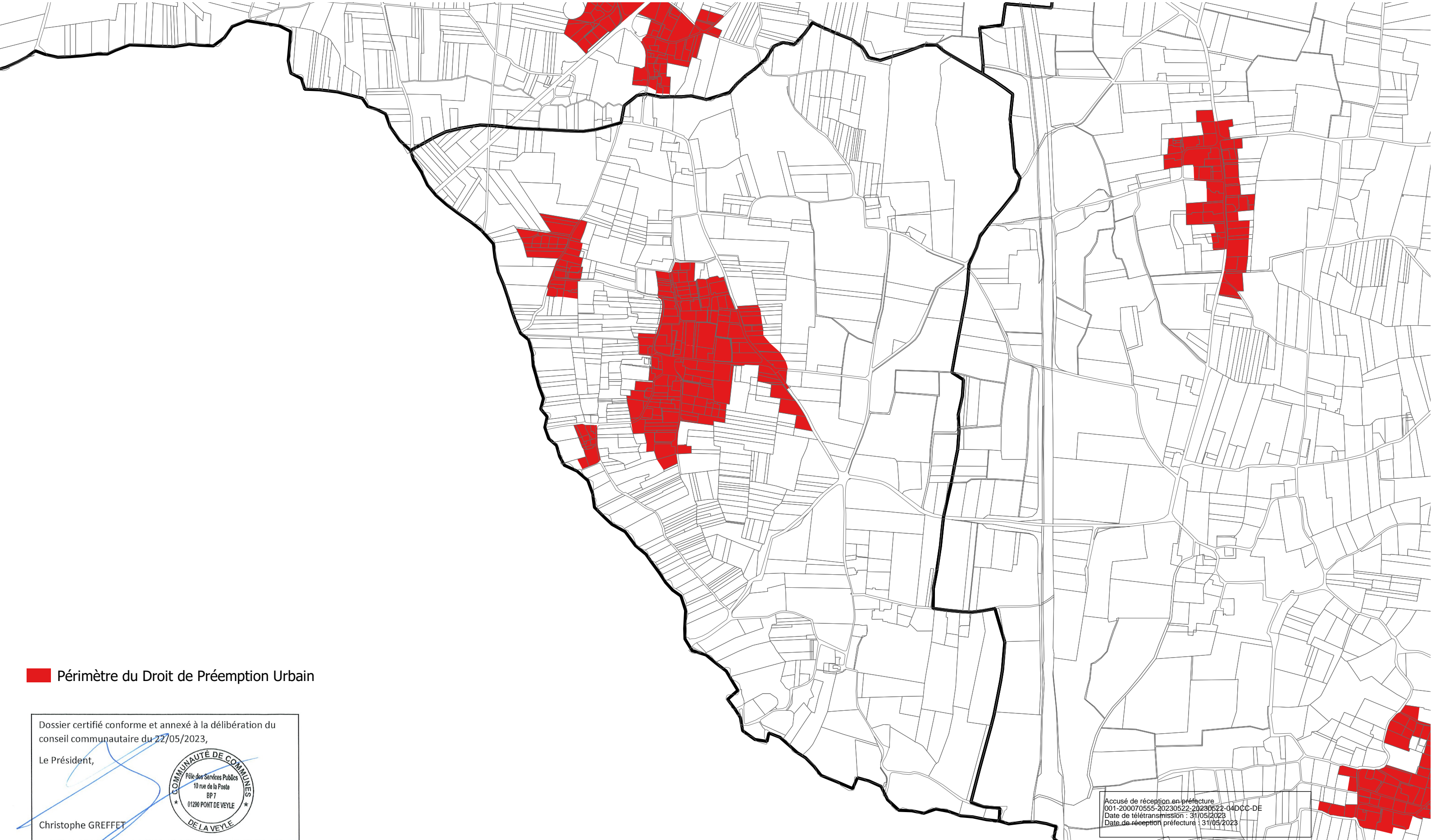

■ Périmètre du Droit de Préemption Urbain

Dossier certifié conforme et annexé à la délibération du conseil communautaire du 22/05/2023,

Le Président,

Christophe GREFFET



Accusé de réception en préfecture  
001-200070555-20230522-20230522-04DCC-DE  
Date de télétransmission : 31/05/2023  
Date de réception préfecture : 31/05/2023

0 0,5 1 km





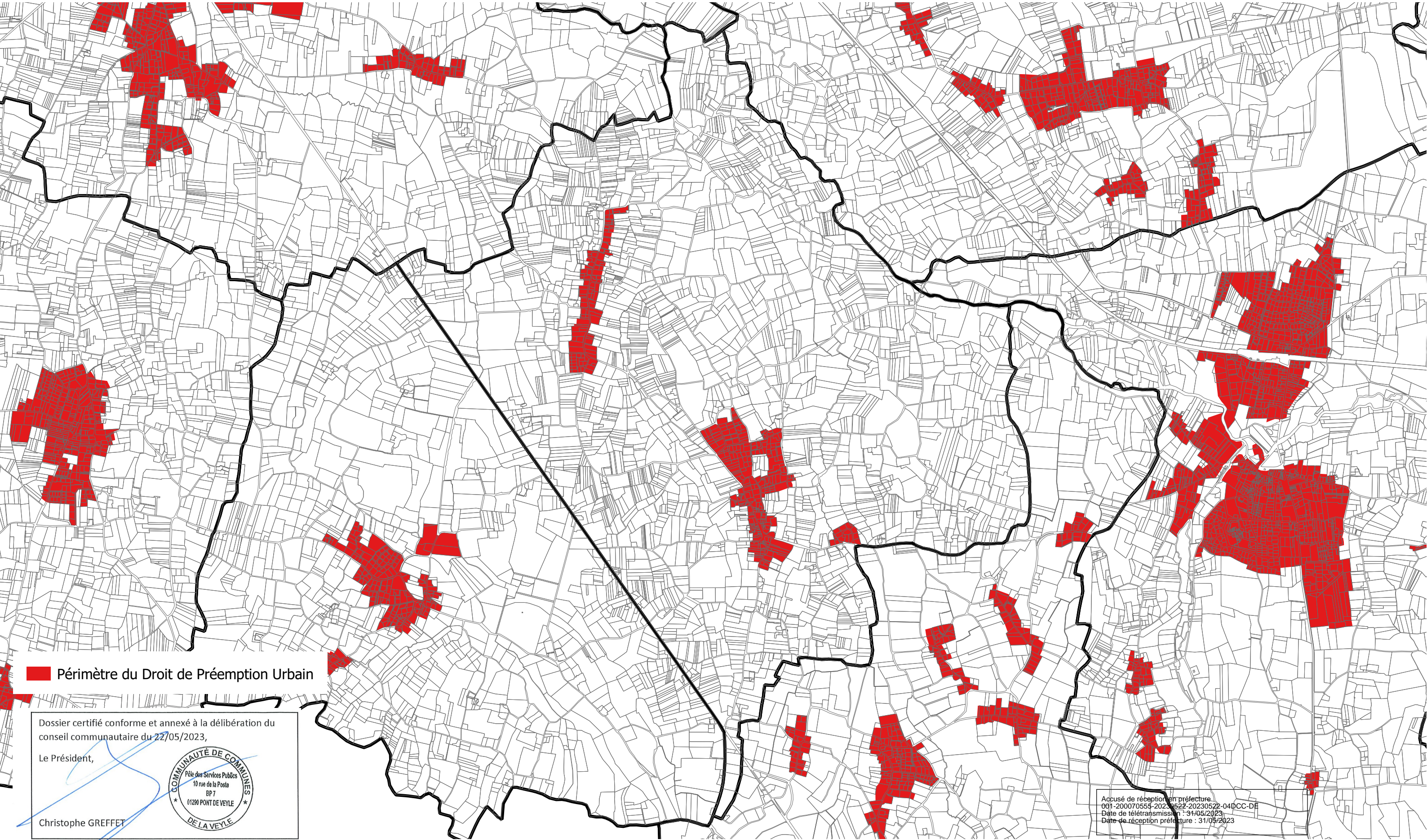

# PERIMETRE DU DROIT DE PREEMPTION URBAIN (DPU) DE LA COMMUNAUTE DE COMMUNES DE LA VEYLE - COMMUNE DE BIZIAT



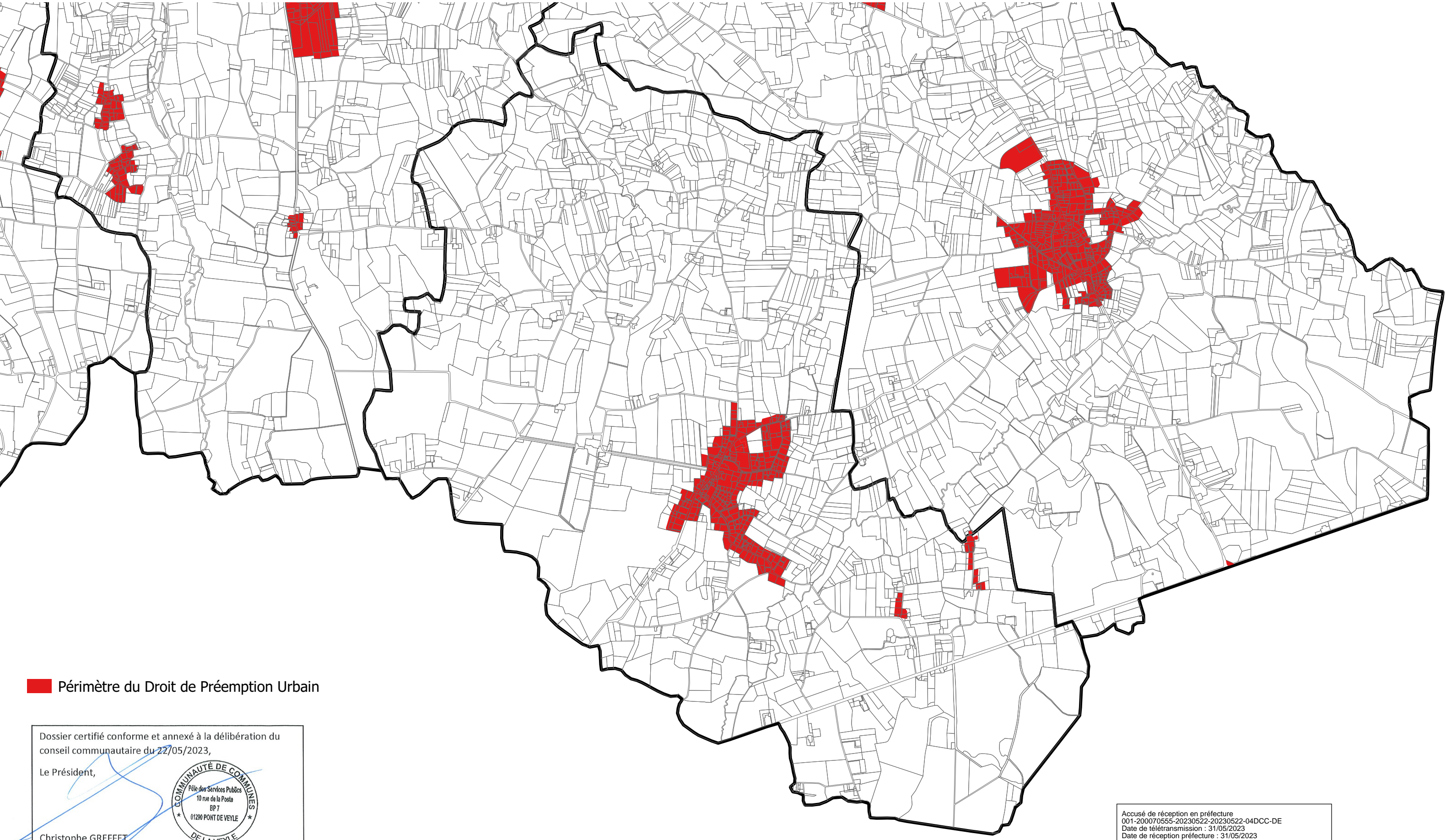

# PERIMETRE DU DROIT DE PREEMPTION URBAIN (DPU) DE LA COMMUNAUTE DE COMMUNES DE LA VEYLE - COMMUNE DE CHANOZ CHÂTENAY



 Périmètre du Droit de Préemption Urbain

Dossier certifié conforme et annexé à la délibération du conseil communautaire du 22/05/2023,

Le Président,

Christophe GREFFET



Accusé de réception en préfecture  
001-200070555-20230522-20230522-04DCC-DE  
Date de télétransmission : 31/05/2023  
Date de réception préfecture : 31/05/2023

0 0,5 1 km





# PERIMETRE DU DROIT DE PREEMPTION URBAIN (DPU) DE LA COMMUNAUTE DE COMMUNES DE LA VEYLE - COMMUNE DE CHAVEYRIAT

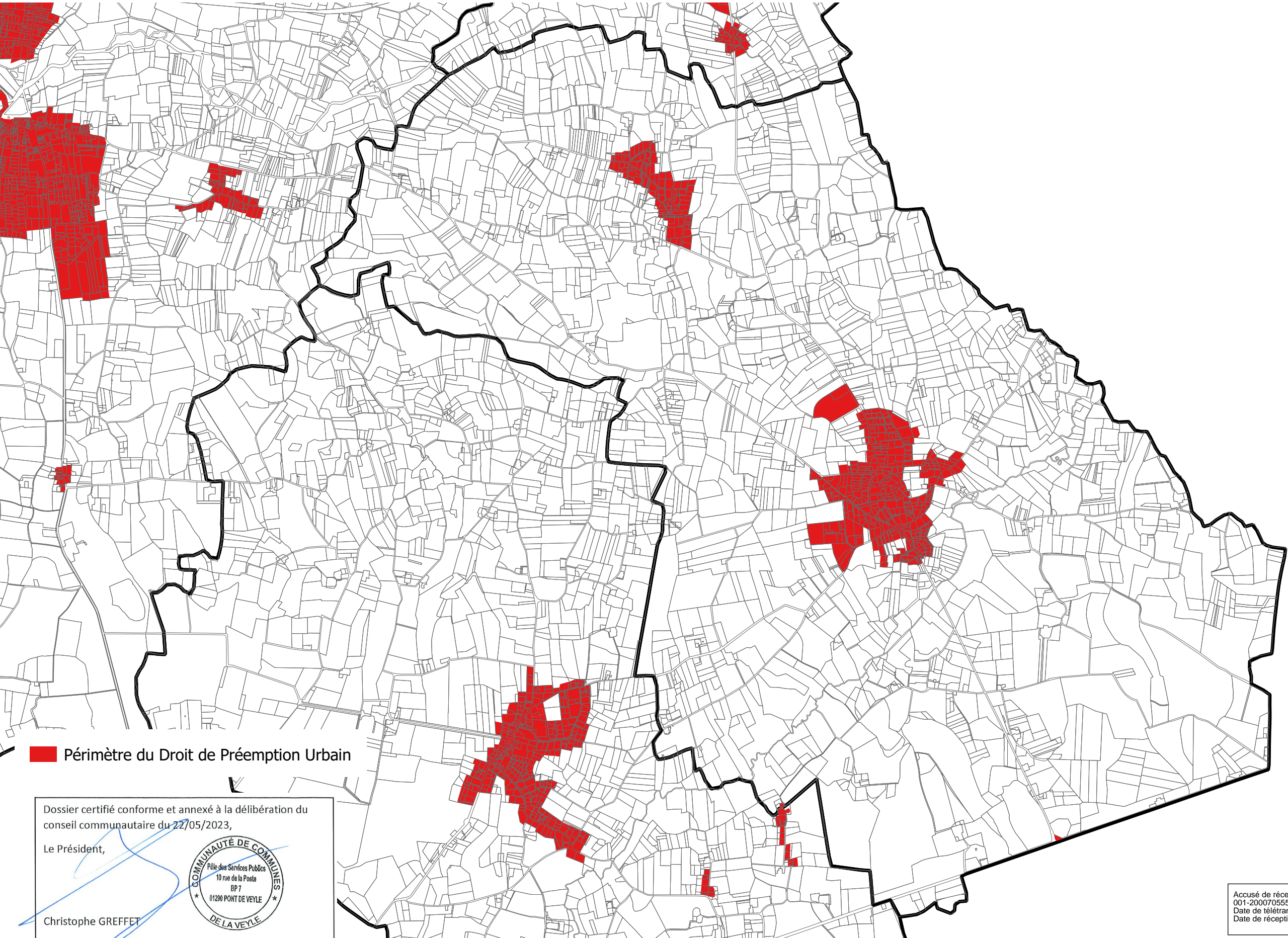



# PERIMETRE DU DROIT DE PREEMPTION URBAIN (DPU) DE LA COMMUNAUTE DE COMMUNES DE LA VEYLE - COMMUNE DE CORMORANCHE SUR SAÔNE

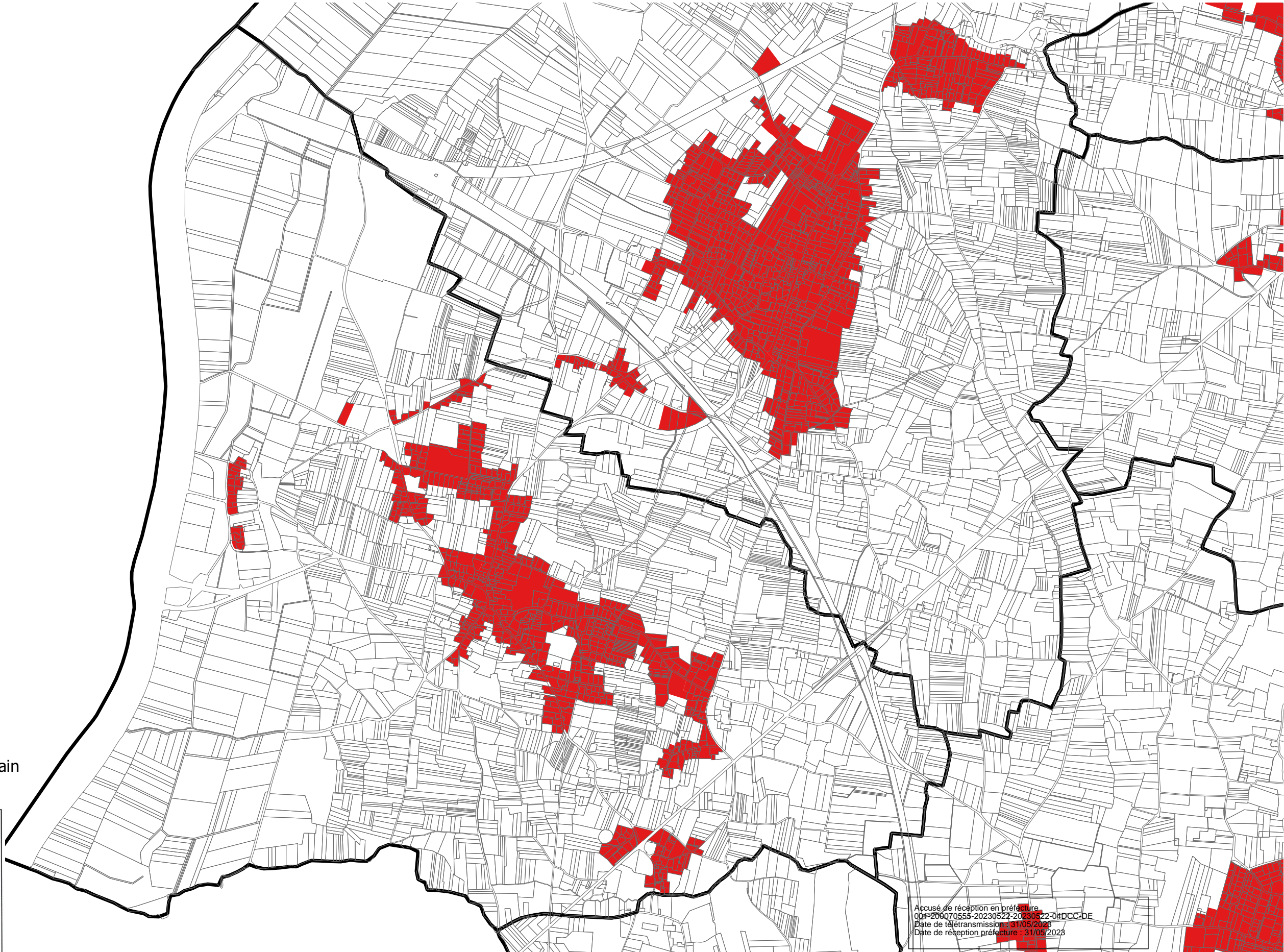

■ Périmètre du Droit de Préemption Urbain

Dossier certifié conforme et annexé à la délibération du conseil communautaire du 22/05/2023,

Le Président,

Christophe GREFFET



Accusé de réception en préfecture  
031220070555-20230522-20230522-04DCC-DE  
Date de télétransmission : 31/05/2023  
Date de réception préfecture : 31/05/2023

0 0,5 1 km





# PERIMETRE DU DROIT DE PREEMPTION URBAIN (DPU) DE LA COMMUNAUTE DE COMMUNES DE LA VEYLE - COMMUNE DE CROTTET

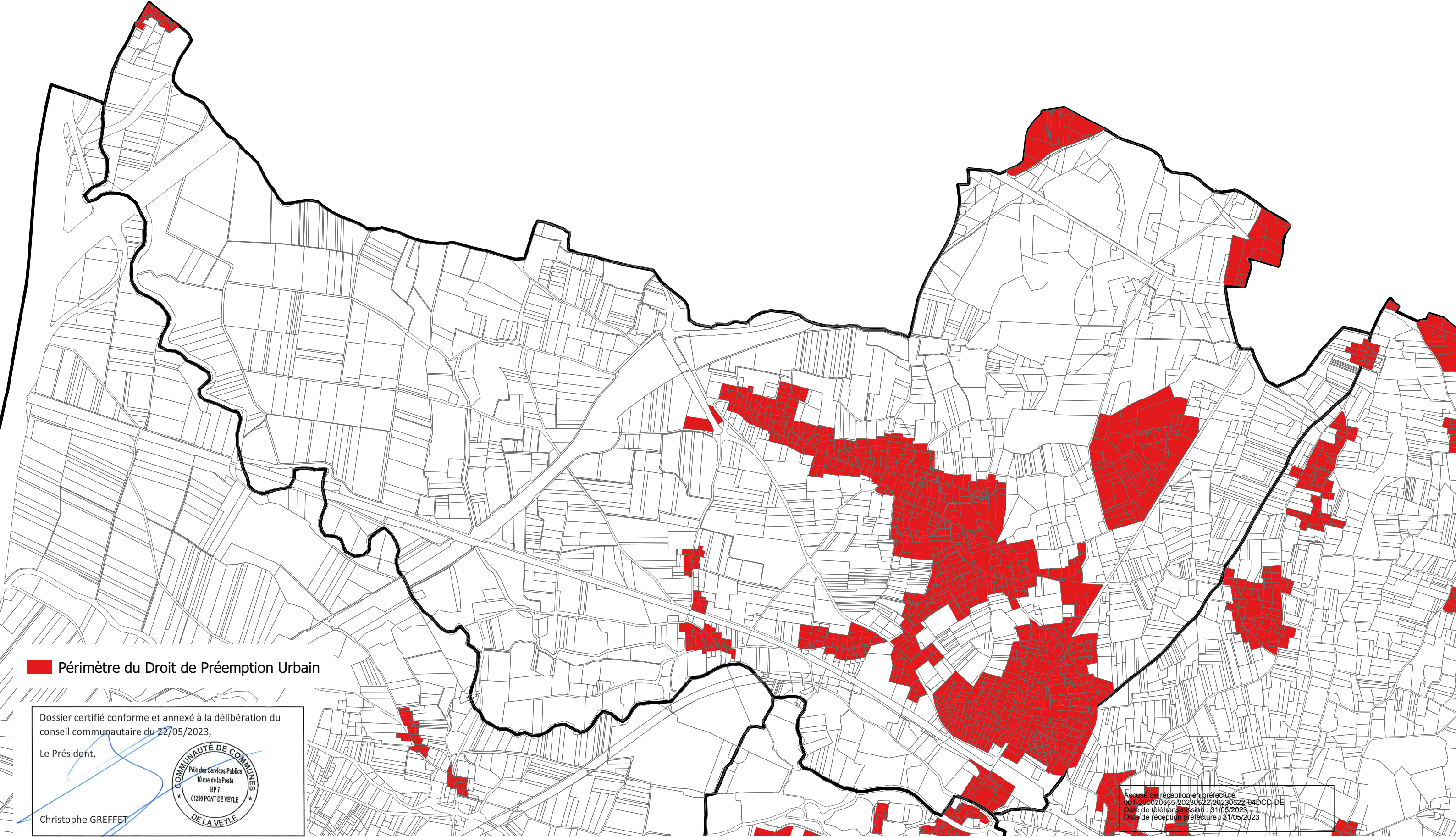

■ Périmètre du Droit de Préemption Urbain

Dossier certifié conforme et annexé à la délibération du conseil communautaire du 22/05/2023,

Le Président,

Christophe GREFFET



Accusé de réception en préfecture  
001-200070555-20230522-20230522-04DCC-DE  
Date de télétransmission : 31/05/2023  
Date de réception préfecture : 31/05/2023

0 0,5 1 km





# PERIMETRE DU DROIT DE PREEMPTION URBAIN (DPU) DE LA COMMUNAUTE DE COMMUNES DE LA VEYLE - COMMUNE DE CRUZILLES LÈS MÉPILLAT









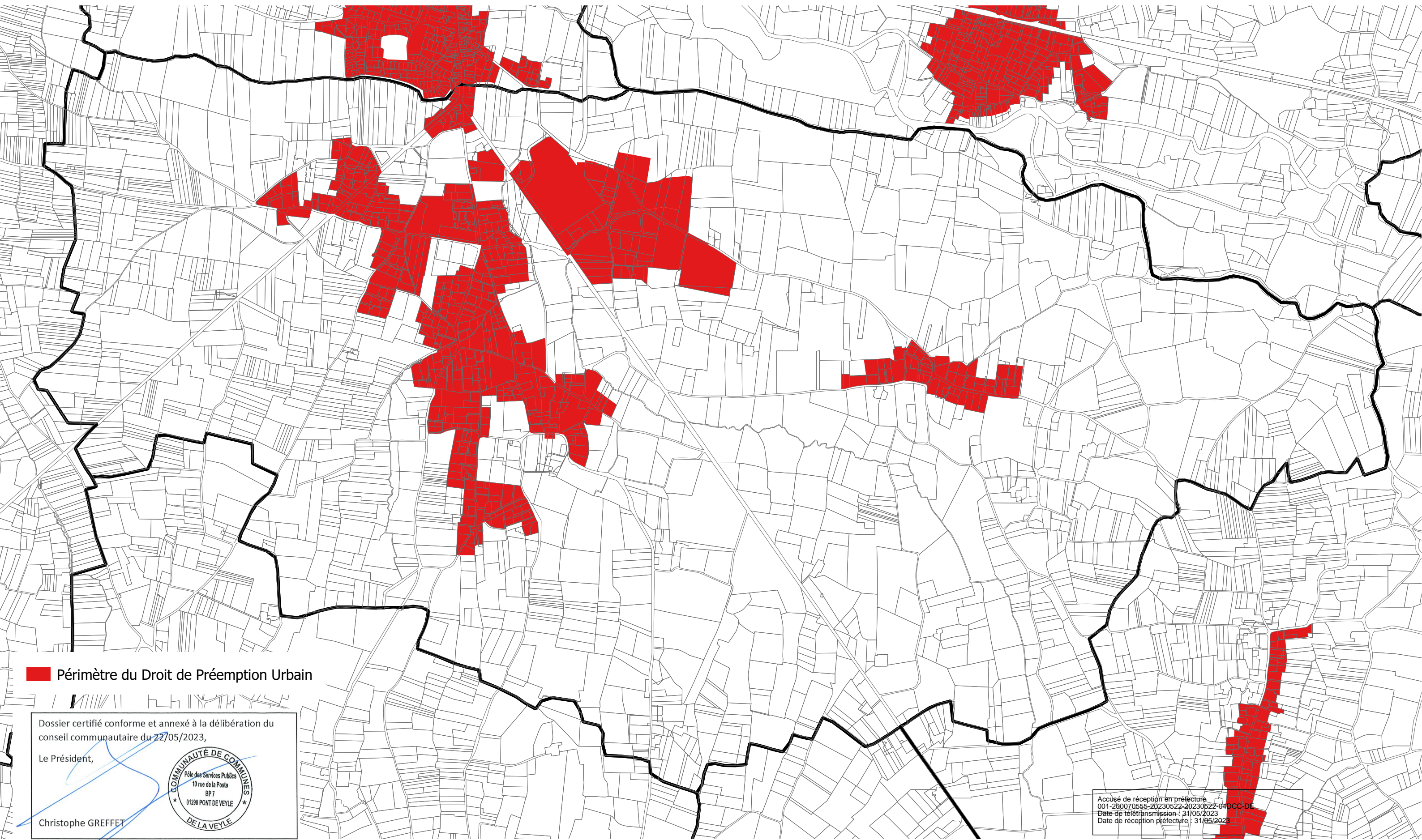

# PERIMETRE DU DROIT DE PREEMPTION URBAIN (DPU) DE LA COMMUNAUTE DE COMMUNES DE LA VEYLE - COMMUNE DE LAIZ



 Périmètre du Droit de Préemption Urbain

Dossier certifié conforme et annexé à la délibération du conseil communautaire du 22/05/2023,

Le Président,

Christophe GREFFET



Accusé de réception en préfecture  
001-200070555-20230522-20230622-04DCC-DE  
Date de télétransmission : 31/05/2023  
Date de réception préfecture : 31/05/2023

0 0,5 1 km





# PERIMETRE DU DROIT DE PREEMPTION URBAIN (DPU) DE LA COMMUNAUTE DE COMMUNES DE LA VEYLE - COMMUNE DE MÉZÉRIAT

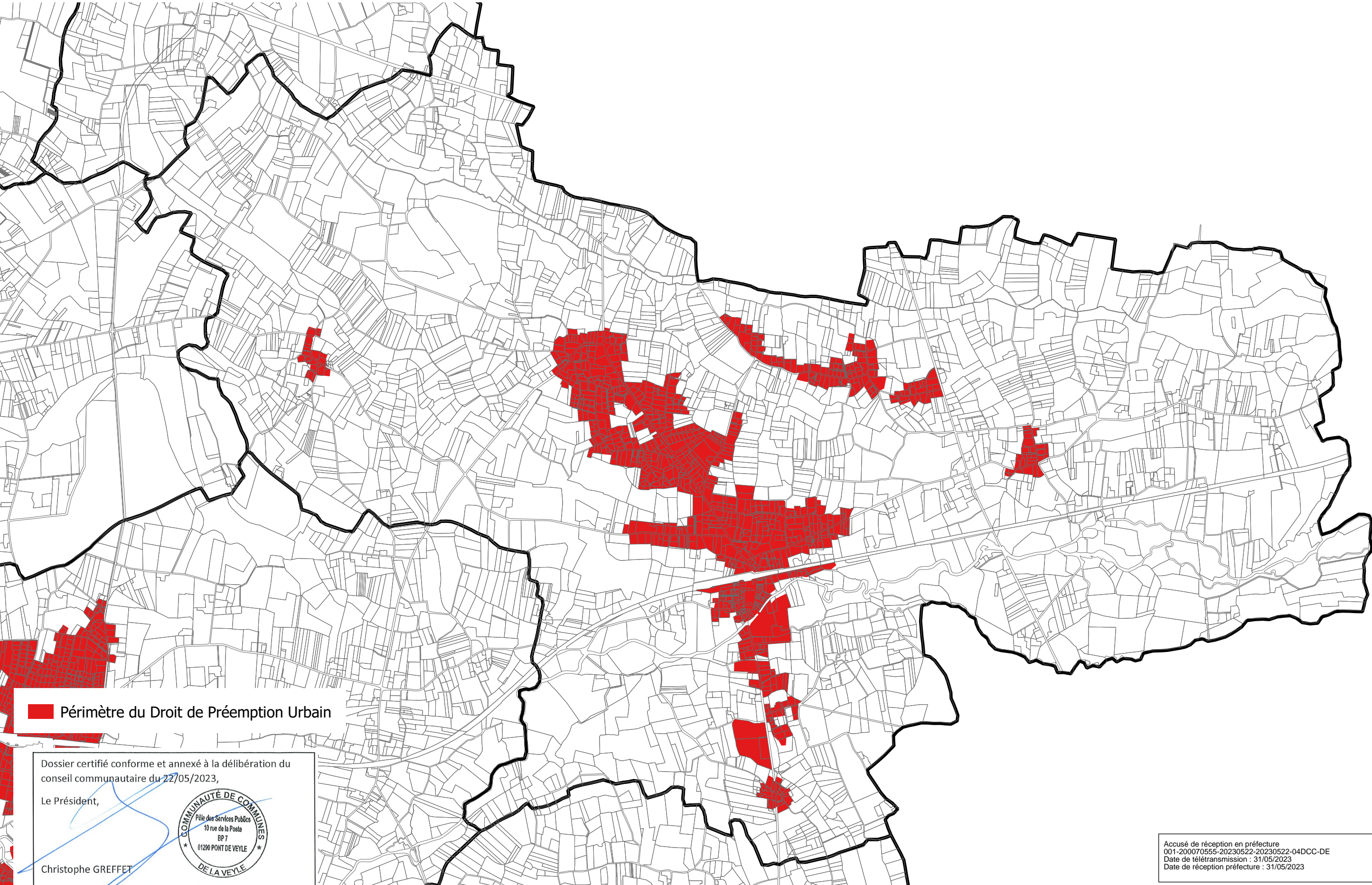

■ Périmètre du Droit de Préemption Urbain

Dossier certifié conforme et annexé à la délibération du conseil communautaire du 22/05/2023,

Le Président,  
  
Christophe GREFFET



Accusé de réception en préfecture  
001-200070555-20230522-20230522-04DCC-DE  
Date de télétransmission : 31/05/2023  
Date de réception préfecture : 31/05/2023

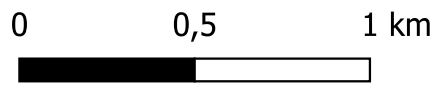



# PERIMETRE DU DROIT DE PREEMPTION URBAIN (DPU) DE LA COMMUNAUTE DE COMMUNES DE LA VEYLE - COMMUNE DE PERREX

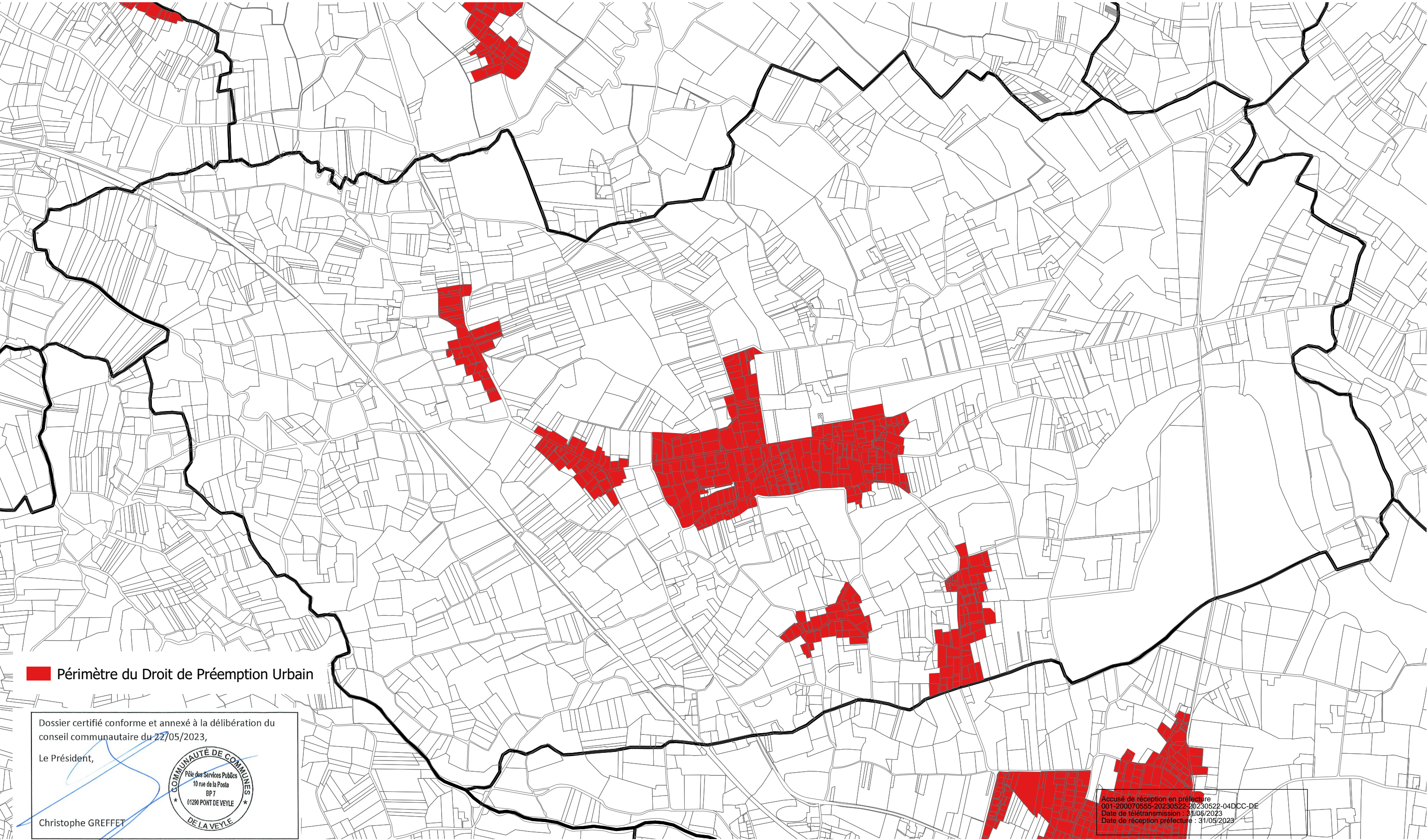

■ Périimètre du Droit de Préemption Urbain

Dossier certifié conforme et annexé à la délibération du conseil communautaire du 22/05/2023,

Le Président,

Christophe GREFFET



Accusé de réception en préfecture  
001-200070555-20230522-20230522-04DCC-DE  
Date de télétransmission : 31/05/2023  
Date de réception préfecture : 31/05/2023

0 0,5 1 km





# PERIMETRE DU DROIT DE PREEMPTION URBAIN (DPU) DE LA COMMUNAUTE DE COMMUNES DE LA VEYLE - COMMUNE DE PONT DE VEYLE

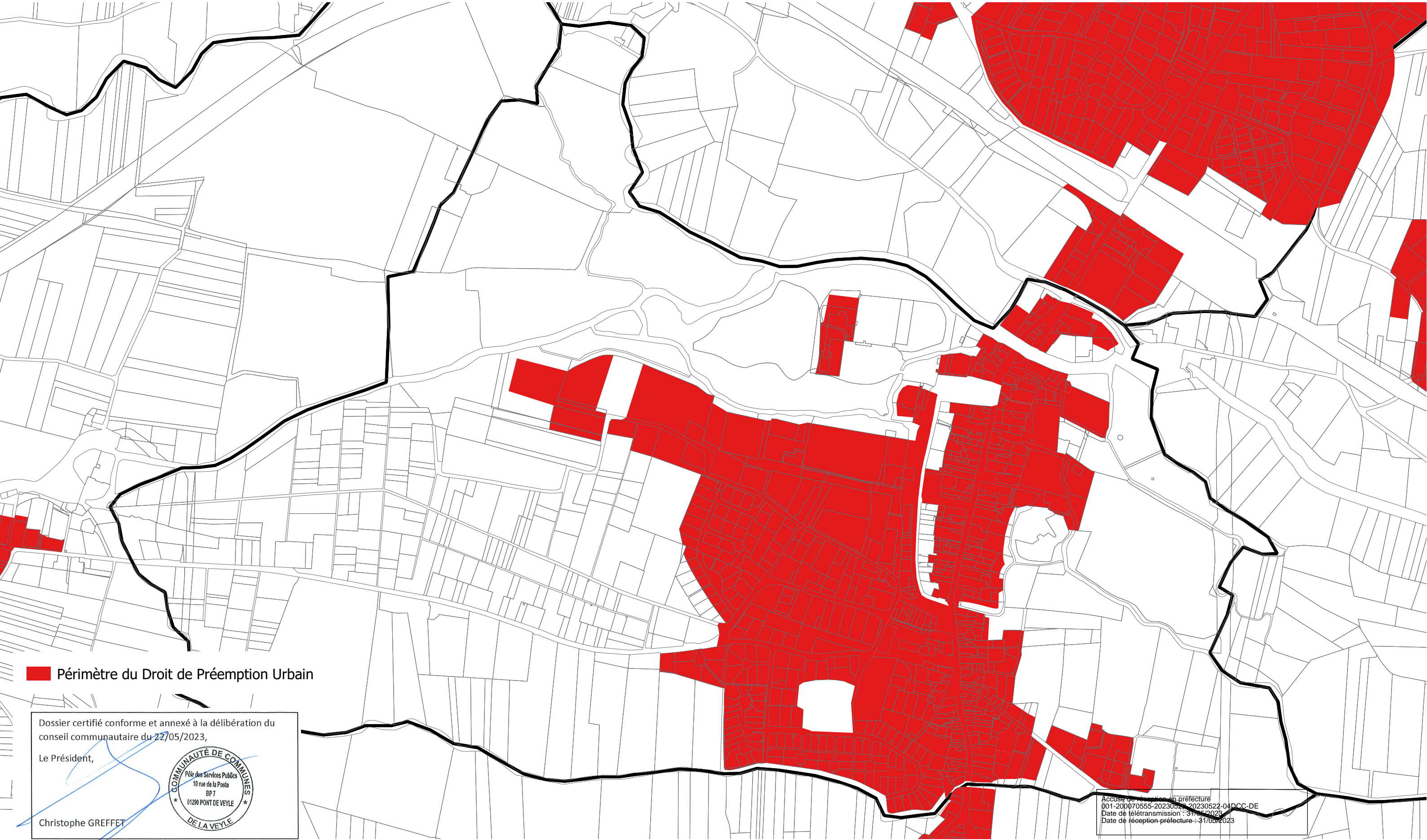

■ Périmètre du Droit de Prémption Urbain

Dossier certifié conforme et annexé à la délibération du conseil communautaire du 22/05/2023,

Le Président,

Christophe GREFFET



Accuse de réception en préfecture  
001-200070555-20230522-20230522-04DCC-DE  
Date de télétransmission : 31/05/2023  
Date de réception préfecture : 31/05/2023

0 0,5 1 km





# PERIMETRE DU DROIT DE PREEMPTION URBAIN (DPU) DE LA COMMUNAUTE DE COMMUNES DE LA VEYLE - COMMUNE DE SAINT ANDRÉ D'HUIRIAT

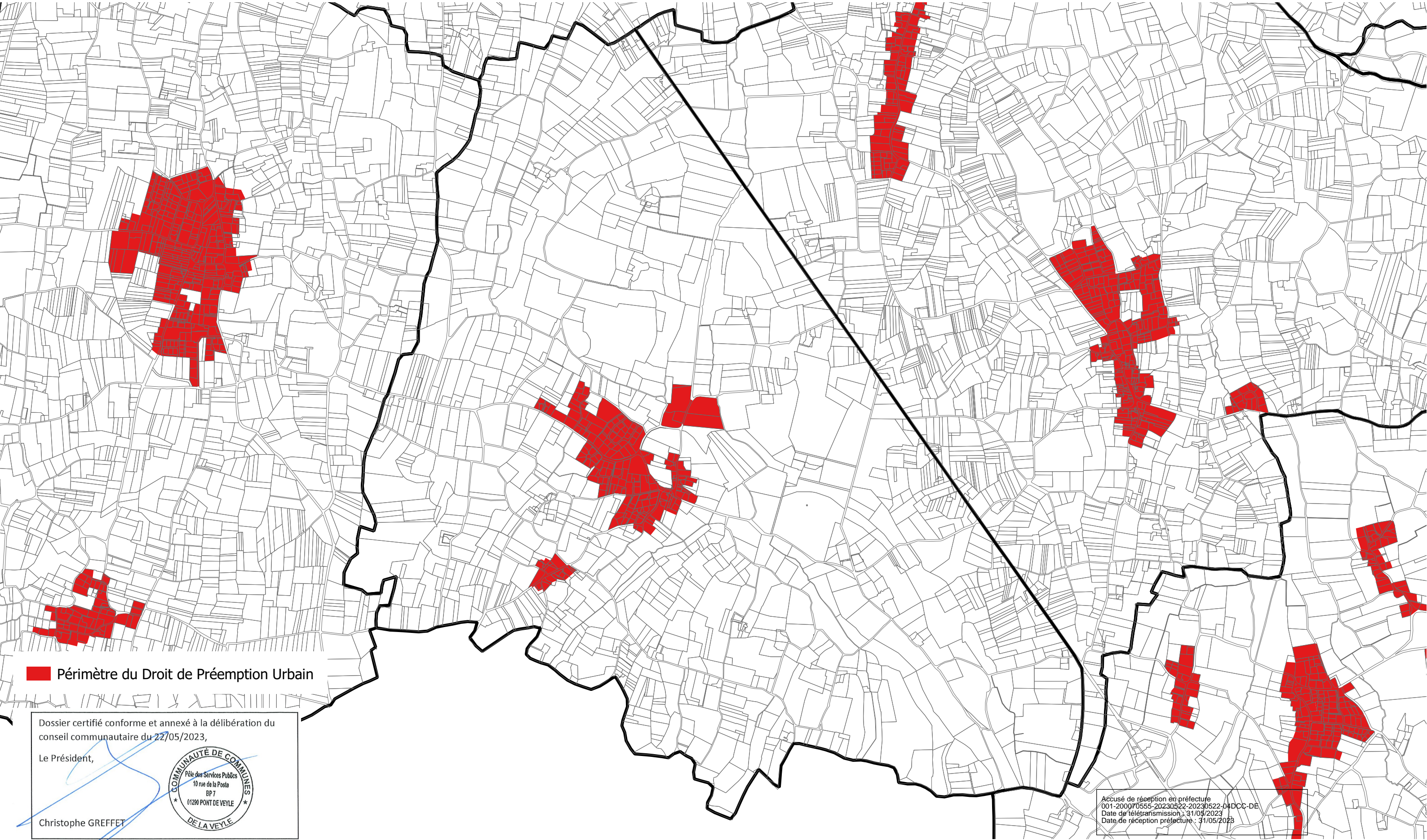

0 0,5 1 km





# PERIMETRE DU DROIT DE PREEMPTION URBAIN (DPU) DE LA COMMUNAUTE DE COMMUNES DE LA VEYLE - COMMUNE DE SAINT CYR SUR MENTHON

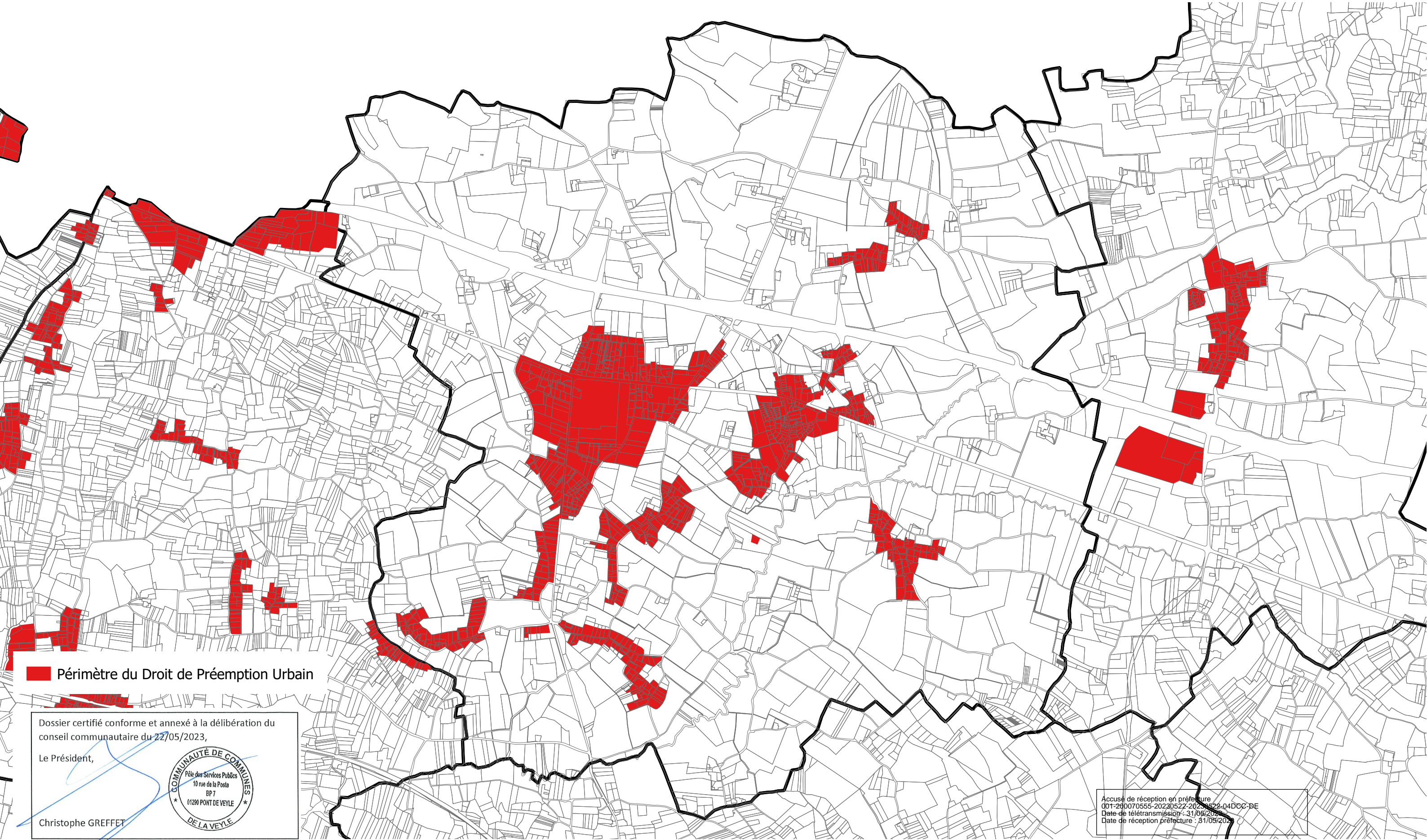



# PERIMETRE DU DROIT DE PREEMPTION URBAIN (DPU) DE LA COMMUNAUTE DE COMMUNES DE LA VEYLE - COMMUNE DE SAINT GENIS SUR MENTHON

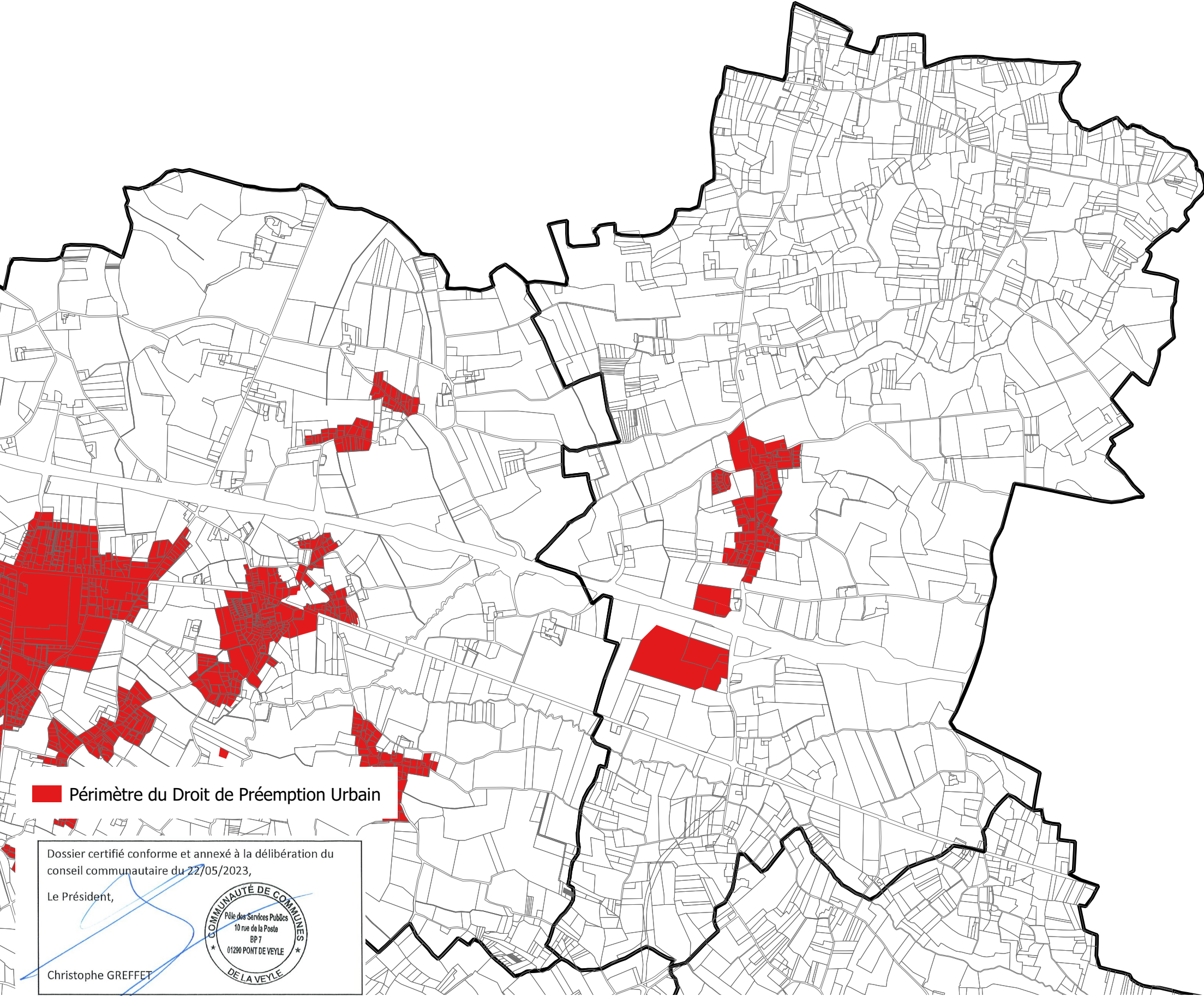

■ Périmètre du Droit de Préemption Urbain

Dossier certifié conforme et annexé à la délibération du conseil communautaire du 22/05/2023,

Le Président,

Christophe GREFFET



0 0,5 1 km

Accusé de réception en préfecture  
001-200070555-20230522-20230522-04DCC-DE  
Date de télétransmission : 31/05/2023  
Date de réception préfecture : 31/05/2023





# PERIMETRE DU DROIT DE PREEMPTION URBAIN (DPU) DE LA COMMUNAUTE DE COMMUNES DE LA VEYLE - COMMUNE DE SAINT JEAN SUR VEYLE

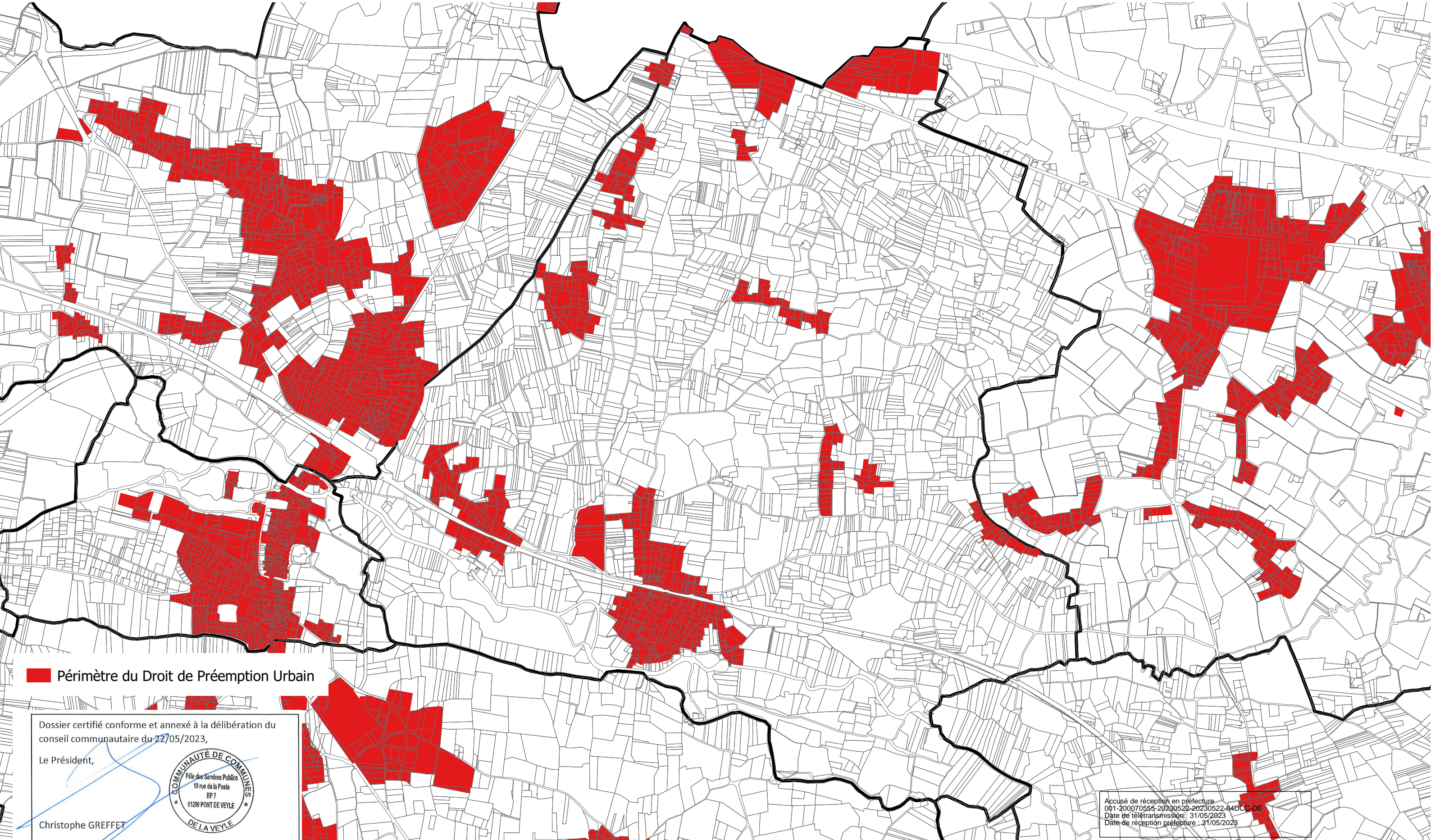



# PERIMETRE DU DROIT DE PREEMPTION URBAIN (DPU) DE LA COMMUNAUTE DE COMMUNES DE LA VEYLE - COMMUNE DE SAINT JULIEN SUR VEYLE

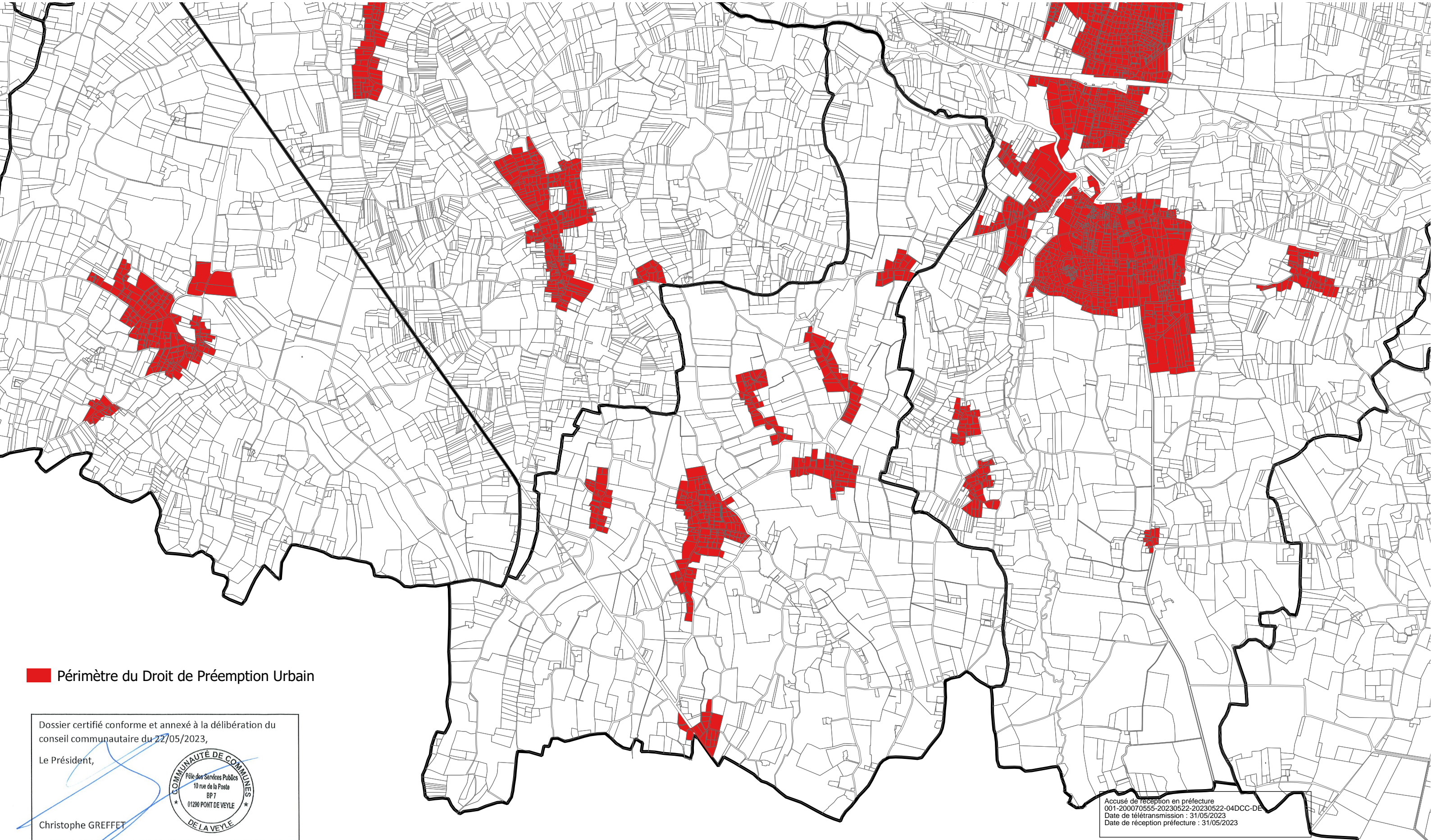

■ Périmètre du Droit de Préemption Urbain

Dossier certifié conforme et annexé à la délibération du conseil communautaire du 22/05/2023,

Le Président,

Christophe GREFFET



Accusé de réception en préfecture  
001-200070555-20230522-20230522-04DCC-DE  
Date de télétransmission : 31/05/2023  
Date de réception préfecture : 31/05/2023

0 0,5 1 km





# PERIMETRE DU DROIT DE PREEMPTION URBAIN (DPU) DE LA COMMUNAUTE DE COMMUNES DE LA VEYLE - COMMUNE DE VONNAS

