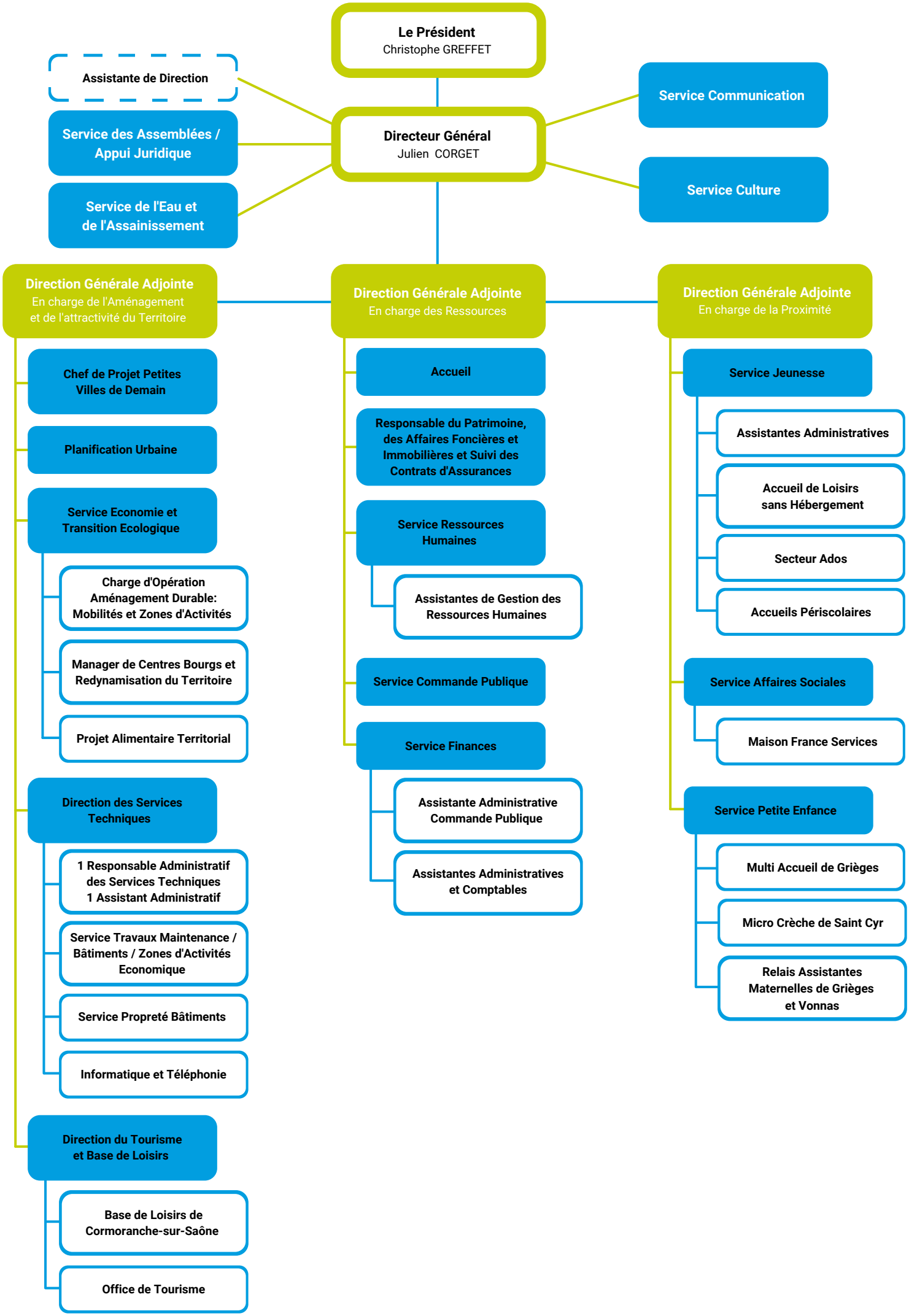
Le Président
Christophe GREFFET
Assistante de Direction
Service des Assemblées / Appui Juridique
Service de l'Eau et de l'Assainissement
Directeur Général
Julien CORGET
Service Communication
Service Culture
Direction Générale Adjointe
En charge de l'Aménagement et de l'attractivité du Territoire
Chef de Projet Petites Villes de Demain
Planification Urbaine
Service Economie et Transition Ecologique
Charge d'Opération Aménagement Durable: Mobilités et Zones d'Activités
Manager de Centres Bourgs et Redynamisation du Territoire
Projet Alimentaire Territorial
Direction des Services Techniques
1 Responsable Administratif des Services Techniques
1 Assistant Administratif
Service Travaux Maintenance / Bâtiments / Zones d'Activités Economique
Service Propreté Bâtiments
Informatique et Téléphonie
Direction du Tourisme et Base de Loisirs
Base de Loisirs de Cormoranche-sur-Saône
Office de Tourisme
Direction Générale Adjointe
En charge des Ressources
Accueil
Responsable du Patrimoine, des Affaires Foncières et Immobilières et Suivi des Contrats d'Assurances
Service Ressources Humaines
Assistantes de Gestion des Ressources Humaines
Service Commande Publique
Service Finances
Assistante Administrative Commande Publique
Assistantes Administratives et Comptables
Direction Générale Adjointe
En charge de la Proximité
Service Jeunesse
Assistantes Administratives
Accueil de Loisirs sans Hébergement
Secteur Ados
Accueils Périscolaires
Service Affaires Sociales
Maison France Services
Service Petite Enfance
Multi Accueil de Grièges
Micro Crèche de Saint Cyr
Relais Assistantes Maternelles de Grièges et Vonnas