



CONSEILLER.ÈRE EN SÉJOUR TOURISTIQUE SAISONNIER



**Bureau d'Accueil et d'Information
Touristique de la Veyle**
01290 Pont-de-Veyle

www.veyle-tourisme.fr

Entre Bourg-en-Bresse et Mâcon



DU 1^{er} JUILLET AU 31 AOÛT

(non sécable)

Du lundi au vendredi

151 heures mensuelles

Pas d'hébergement proposé



RÉMUNÉRATION

Equivalent SMIC

Date limite de candidature

13 mars 2026



RENSEIGNEMENTS

Virginie VIRIEU

Directrice Attractivité du territoire

03 58 32 84 01

Direction RH (administratif)

03 85 23 90 15

CANDIDATURE

Merci d'adresser votre CV et

lettre de motivation à :

Communauté de communes de la
Veyle

M. Christophe GREFFET,
Président

10 rue de la Poste

01290 PONT-DE-VEYLE

accueil@cc-laveyle.fr

La Communauté de communes de la Veyle recherche un conseiller.ère en séjour pour renforcer son équipe pendant la haute saison touristique.

> MISSIONS

- Accueil de la clientèle française et étrangère : renseignements et conseils sur l'offre touristique en présentiel et par téléphone.
- Organisation de l'accueil (mise à jour, rangement et alimentation des présentoirs de documentation).
- Gestion et traitement des demandes par courriers et mails.
- Vente de billetterie/prise de réservations pour des animations, visites, événements...
- Vente de produits de la boutique.
- Mise à jour de la plateforme de données touristiques Apidae.
- Communication événementielle : articles de presse, création d'affiches, animation de réseaux sociaux...
- Rédaction et l'envoi de la newsletter hebdomadaire.
- Secrétariat : réponse courriers, mails, téléphone...
- Autres missions en rapport avec le tourisme local.

> PROFIL

- Une personne dynamique ayant le sens de l'accueil et de la satisfaction du client ainsi que l'esprit d'équipe.
- Formation : BTS / Bac + 2 (BTS Tourisme privilégié)
- Anglais obligatoire
- Connaissance des logiciels bureautique : Word, Excel, Outlook
- Expérience à l'accueil souhaitée
- Être titulaire du permis B

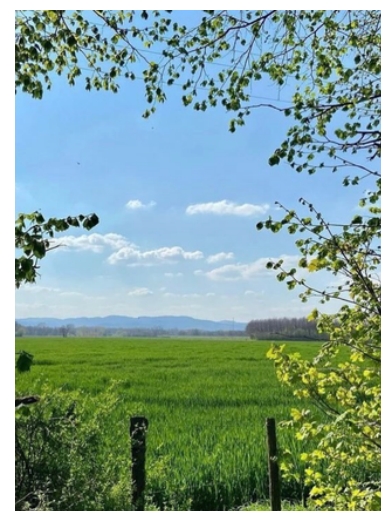

**MERCI DE PRECISER SUR LE
CV INTITULÉ DU POSTE ET
DISPONIBILITÉS**